

3

**LE MOBILIER INTÉGRÉ EN BOIS DE
CONSTRUCTION RECYCLÉ**

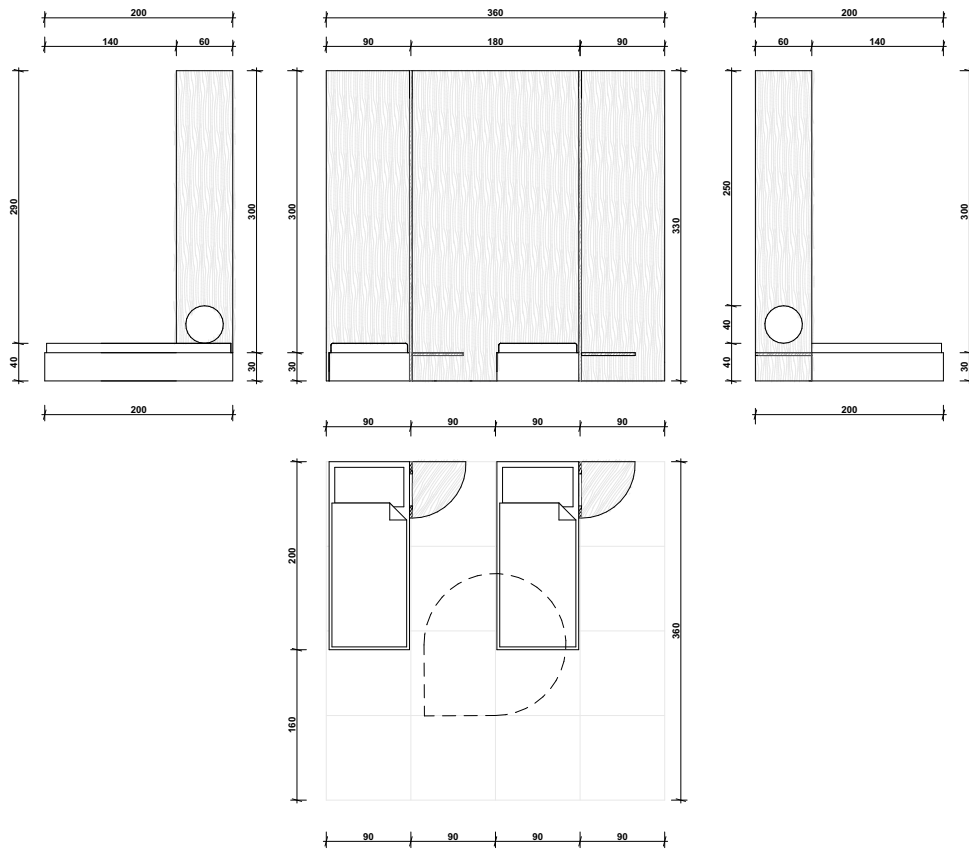

Ouvrage : HOMES FOR LUXEMBOURG 103 Rue de Cents, 1319 Luxembourg		Maître d'ouvrage: Croix-Rouge luxembourgeoise 44 Boulevard Joseph II, L-1840, Luxembourg			Maître d'oeuvre STUDIO SNCDA Rue Gromscheid 16 , 1670 Luxembourg			
N° de plan: 03	Titre: chambre lits singles	Echelle : 1:50	Format : A3 Paysage	Dessinateur: STUDIO SNCDA	Date : 22/11/2024	Contact : contact@sncda.eu +32 (0)2 512 46 99	N° de projet : 66	Etat du projet : APD
S:\66_Logements Croix-Rouge_Luxembourg\04_DRAWINGS\05_PLN\2024 08 23_HFL_CRR0_typologies\PLN\2024 11 22_HFL_CRR0_TYPOLOGIES_GC_V9.pln								

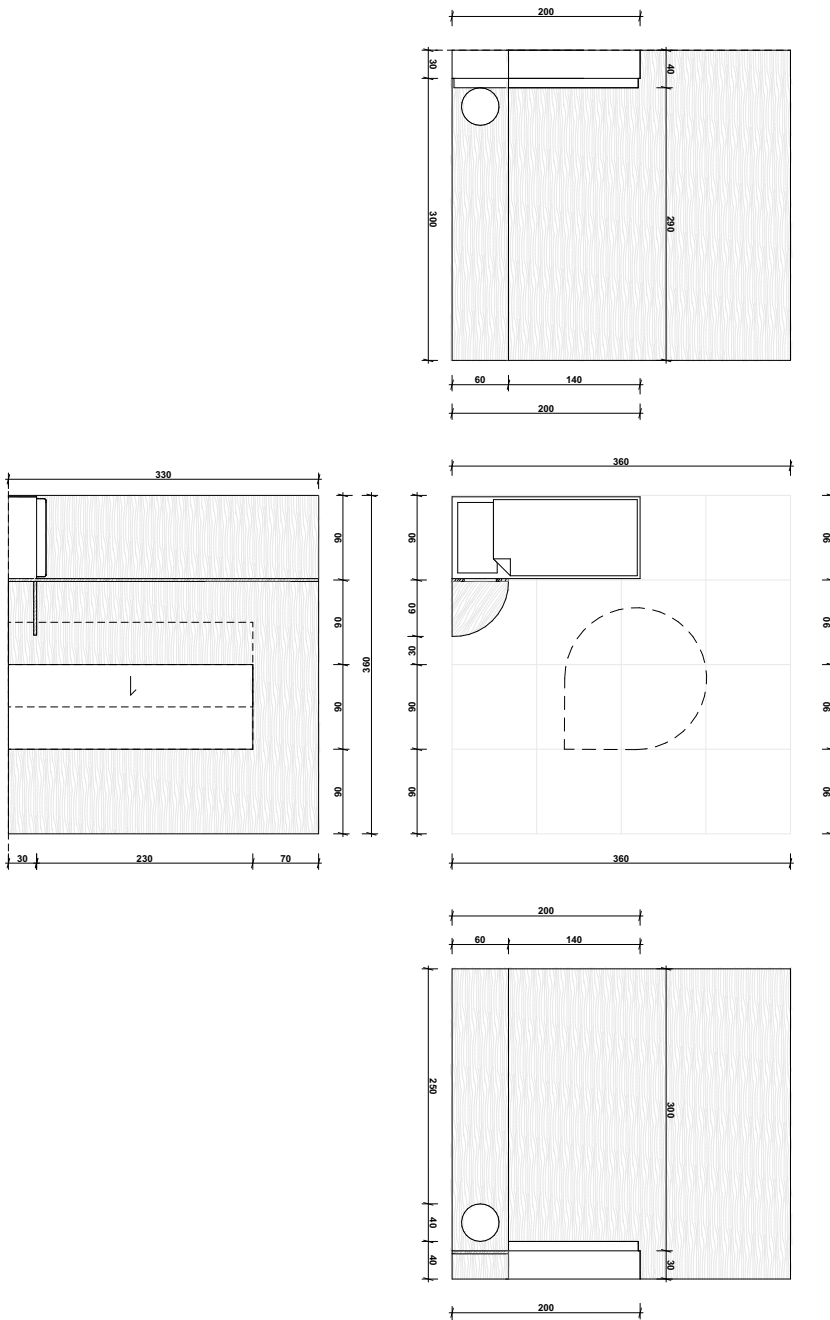

Ouvrage : HOMES FOR LUXEMBOURG 103 Rue de Cents, 1319 Luxembourg		Maitre d'ouvrage: Croix-Rouge luxembourgeoise 44 Boulevard Joseph II, L-1840, Luxembourg			Maitre d'oeuvre STUDIO SNCDA Rue Gromsheed 16 , 1670 Luxembourg			
N° de plan: 04	Titre: chambre single	Echelle : 1:50	Format : A3 Paysage	Dessinateur: STUDIO SNCDA	Date : 22/11/2024	Contact : contact@sncda.eu +32 (0)2 512 46 99	N° de projet : 66	Etat du projet : APD

S:\66_Logements Croix-Rouge_Luxembourg\04_DRAWINGS\05_PLN\2024 08 23_HFL_CRR0_typologies\PLN\2024 11 22_HFL_CRR0 TYPOLOGIES_GC_V9.pln

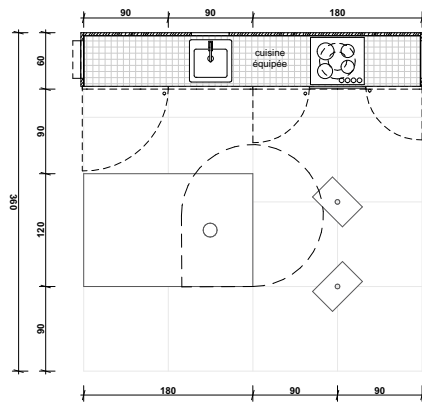
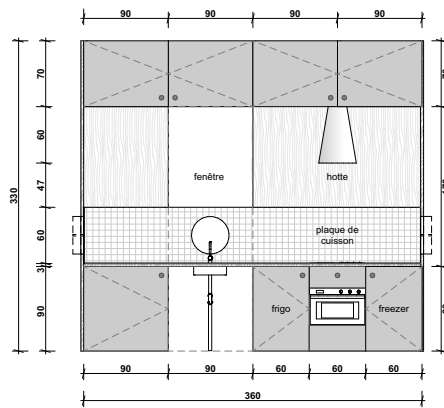

Ouvrage : HOMES FOR LUXEMBOURG 103 Rue de Cents, 1319 Luxembourg		Maître d'ouvrage: Croix-Rouge luxembourgeoise 44 Boulevard Joseph II, L-1840, Luxembourg			Maître d'œuvre STUDIO SNCDA Rue Gromsheed 16 , 1670 Luxembourg			
N° de plan: 05	Titre: mobilier cuisine	Echelle : 1:50	Format : A3 Paysage	Dessinateur: STUDIO SNCDA	Date : 22/11/2024	Contact : contact@sncda.eu +32 (0)2 512 46 99	N° de projet : 66	Etat du projet : APD
S:\66_Logements Croix-Rouge_Luxembourg\04_DRAWINGS\05_PLN\2024 08 23_HFL_CRR0_typologies\PLN\2024 11 22_HFL_CRR0_TYPOLOGIES_GC_V9.pln								

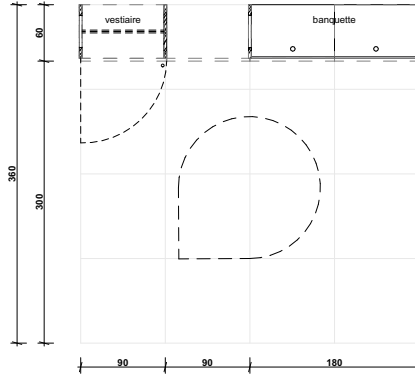
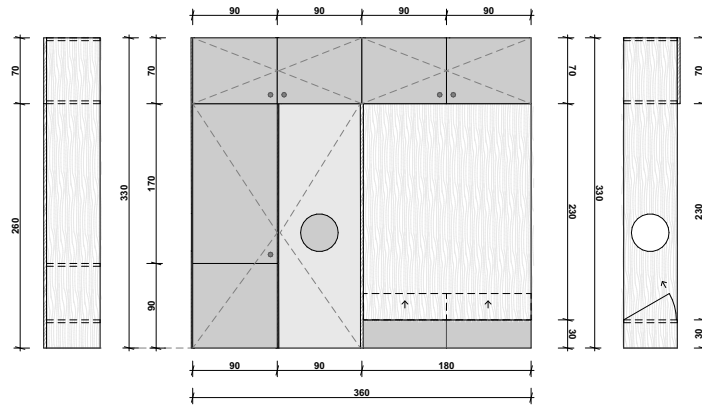

Ouvrage : HOMES FOR LUXEMBOURG 103 Rue de Cents, 1319 Luxembourg		Maitre d'ouvrage: Croix-Rouge luxembourgeoise 44 Boulevard Joseph II, L-1840, Luxembourg			Maitre d'oeuvre: STUDIO SNCDA Rue Gromsheed 16 , 1670 Luxembourg			
N° de plan: 06	Titre: meubler salon	Echelle : 1:50	Format : A3 Paysage	Dessinateur: STUDIO SNCDA	Date : 22/11/2024	Contact : contact@sncda.eu +32 (0)2 512 46 99	N° de projet : 66	Etat du projet : APD

S:\66_Logements Croix-Rouge_Luxembourg\04_DRAWINGS\05_PLN\2024 08 23_HFL_CRR0_typologies\PLN\2024 11 22_HFL_CRR0 TYPOLOGIES_GC_V9.pln

VUE A

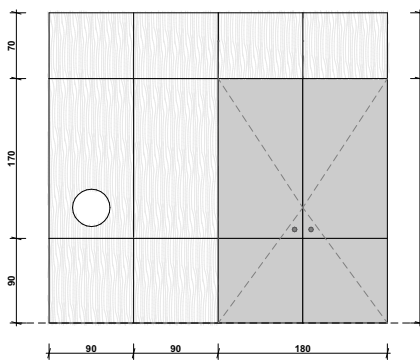
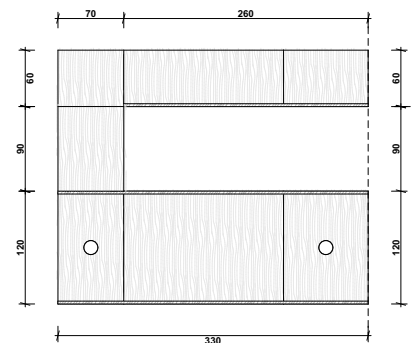
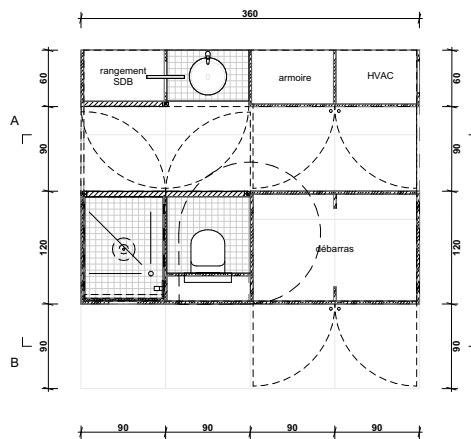
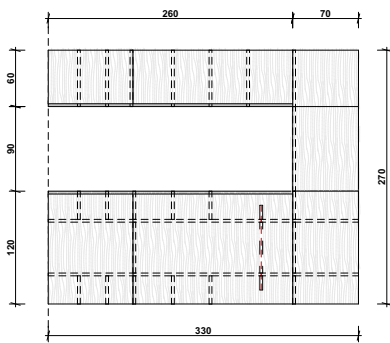
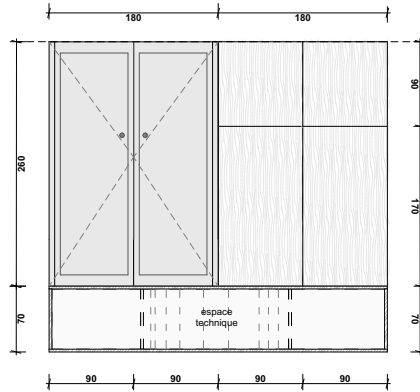

VUE B

Ouvrage : HOMES FOR LUXEMBOURG 103 Rue de Cents, 1319 Luxembourg		Maître d'ouvrage: Croix-Rouge luxembourgeoise 44 Boulevard Joseph II, L-1840, Luxembourg			Maître d'oeuvre STUDIO SNCDA Rue Gromsheed 16 , 1670 Luxembourg			
N° de plan: 07	Titre: meubler sdb 01	Echelle : 1:50	Format : A3 Paysage	Dessinateur: STUDIO SNCDA	Date : 22/11/2024	Contact : contact@sncda.eu +32 (0)2 512 46 99	N° de projet : 66	Etat du projet : APD

S:\66_Logements Croix-Rouge_Luxembourg\04_DRAWINGS\05_PLN\2024 08 23_HFL_CRRRO_typologies\PLN\2024 11 22_HFL_CRRRO TYPOLOGIES_GC_V9.pln

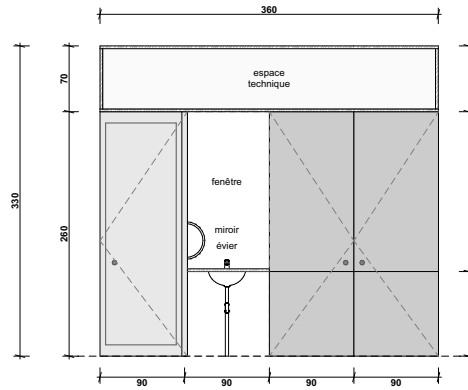

VUE C

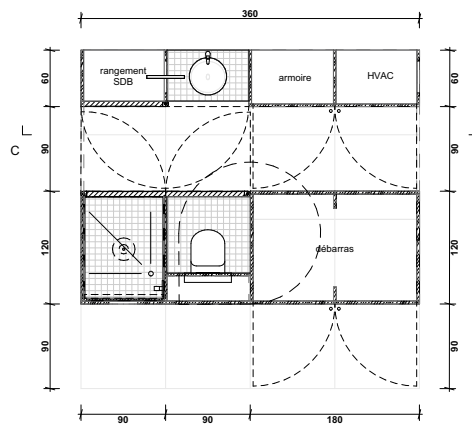

Ouvrage : HOMES FOR LUXEMBOURG 103 Rue de Cents, 1319 Luxembourg		Maître d'ouvrage: Croix-Rouge luxembourgeoise 44 Boulevard Joseph II, L-1840, Luxembourg			Maître d'œuvre: STUDIO SNCDA Rue Gromsheed 16 , 1670 Luxembourg			
N° de plan: 08	Titre: mobilier sdb 02	Echelle : 1:50	Format : A3 Paysage	Dessinateur: STUDIO SNCDA	Date : 22/11/2024	Contact : contact@sncda.eu +32 (0)2 512 46 99	N° de projet : 66	Etat du projet : APD

S:\66_Logements Croix-Rouge_Luxembourg\04_DRAWINGS\05_PLN\2024 08 23_HFL_CRR0_typologies\PLN\2024 11 22_HFL_CRR0_TYPOLOGIES_GC_V9.pln

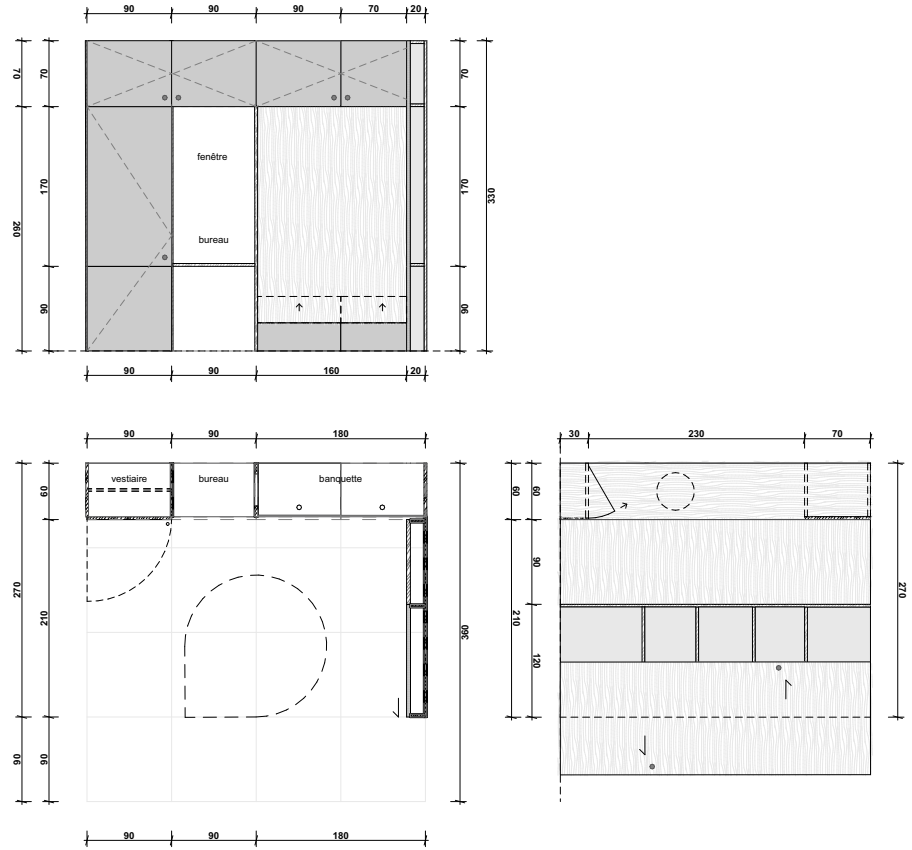

Ouvrage :		Maître d'ouvrage :			Maître d'œuvre :			
HOMES FOR LUXEMBOURG 103 Rue de Cents, 1319 Luxembourg		Croix-Rouge luxembourgeoise 44 Boulevard Joseph II, L-1840, Luxembourg			STUDIO SNCDA Rue Gromsheed 16 , 1670 Luxembourg			
N° de plan :	Titre :	Echelle :	Format :	Dessinateur :	Date :	Contact :	N° de projet :	Etat du projet :
09	mobilier duplex	1:50	A3 Paysage	STUDIO SNCDA	22/11/2024	contact@sncda.eu +32 (0)2 512 46 99	66	APD
S:\66_Logements Croix-Rouge_Luxembourg\04_DRAWINGS\05_PLN\2024 08 23_HFL_CRRRO_typologies\PLN2024 11 22_HFL_CRRRO_TYPOLOGIES_GC_V9.pln								

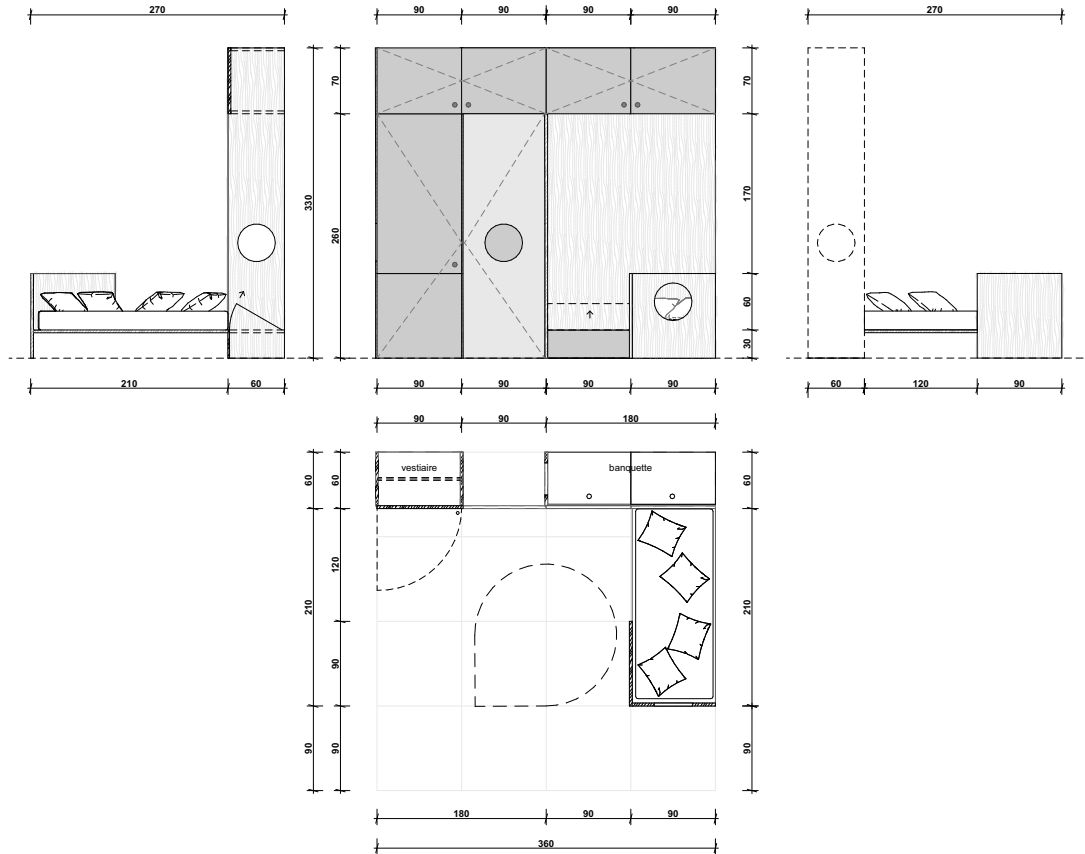

Ouvrage :		Maitre d'ouvrage :			Maitre d'oeuvre :			
HOMES FOR LUXEMBOURG 103 Rue de Cents, 1319 Luxembourg		Croix-Rouge luxembourgeoise 44 Boulevard Joseph II, L-1840, Luxembourg			STUDIO SNCDA Rue Gromsheed 16 , 1670 Luxembourg			
N° de plan :	Titre :	Echelle :	Format :	Dessinateur :	Date :	Contact :	N° de projet :	Etat du projet :
10	canapé salon	1:50	A3 Paysage	STUDIO SNCDA	22/11/2024	contact@sncda.eu +32 (0)2 512 46 99	66	APD
S:\66_Logements Croix-Rouge_Luxembourg\04_DRAWINGS\05_PLN\2024 08 23_HFL_CRR0_typologies\PLN\2024 11 22_HFL_CRR0_TYPOLOGIES_GC_V9.pln								



Visualisation de la façade sud en cours (Olivier Campagne)

5

**UNE COLLABORATION
STUDIO SNCDA - STEFFENHOLZBAU**

EN COURS

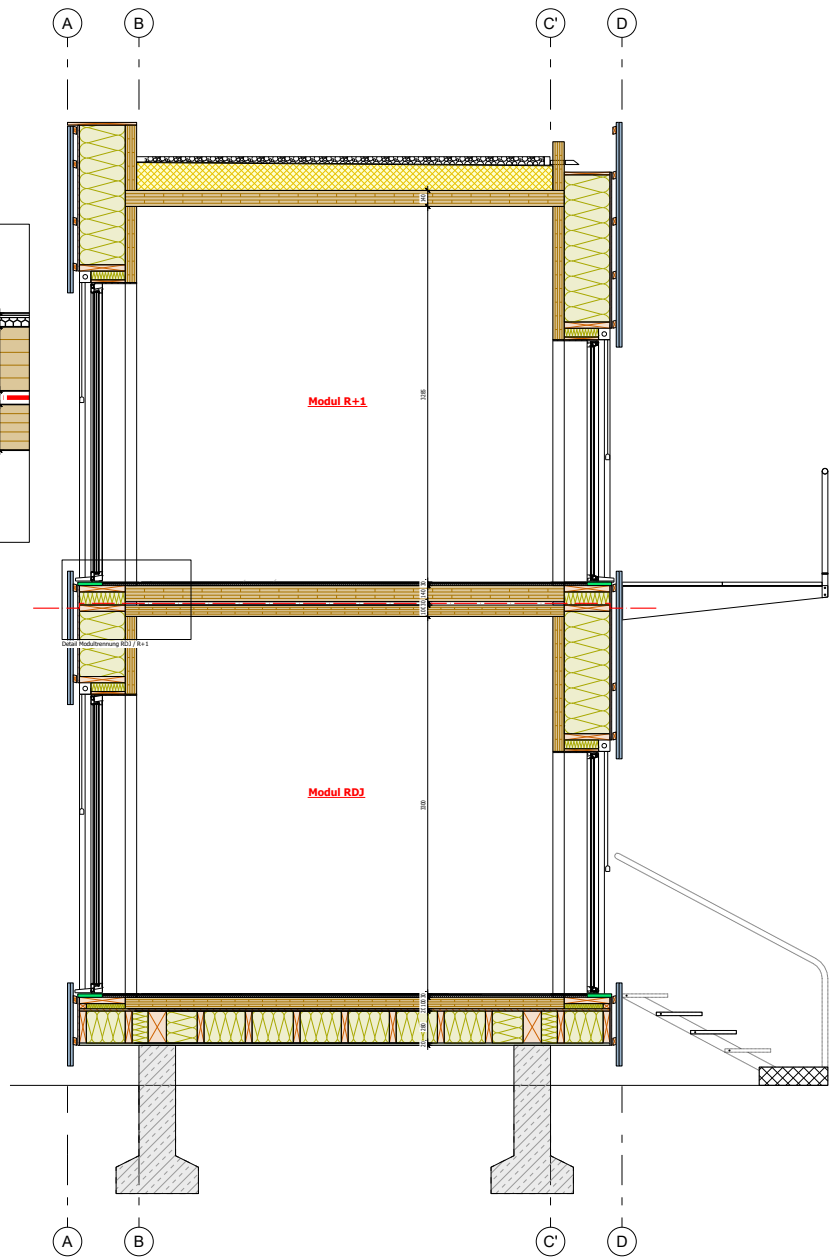
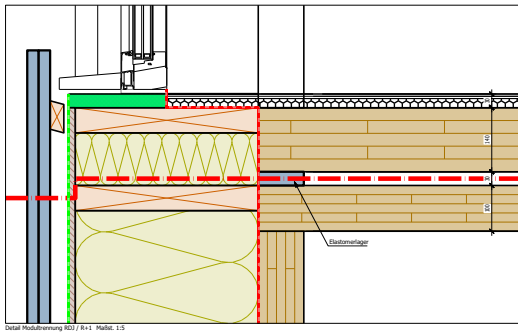

5. UNE COLLABORATION STUDIO SNCDA - STEFFENHOLZBAU

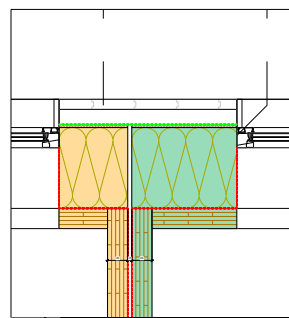
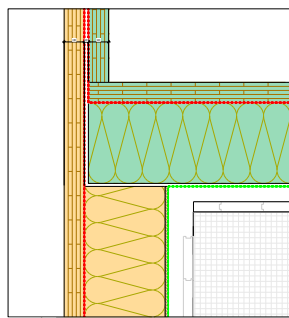
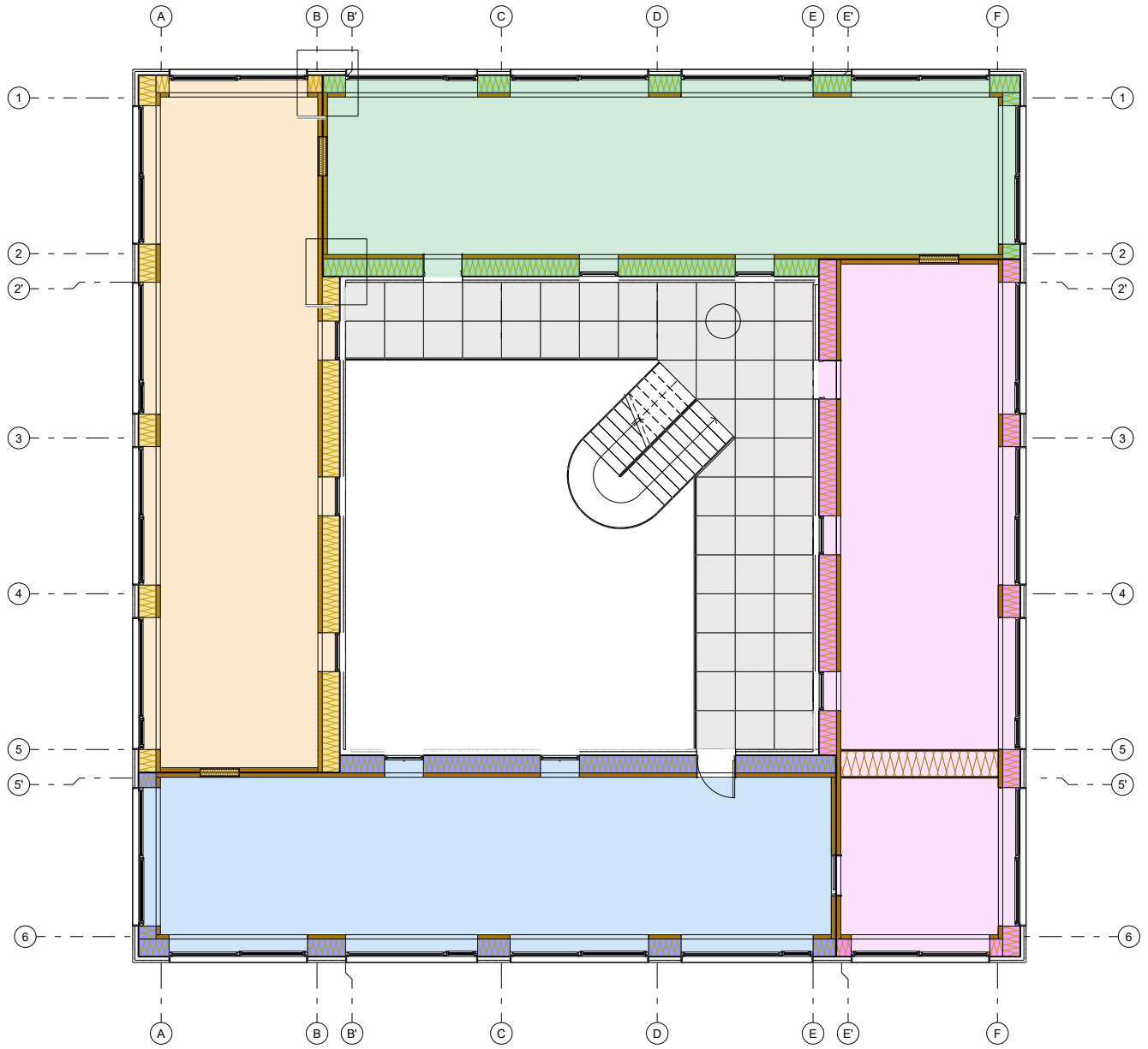

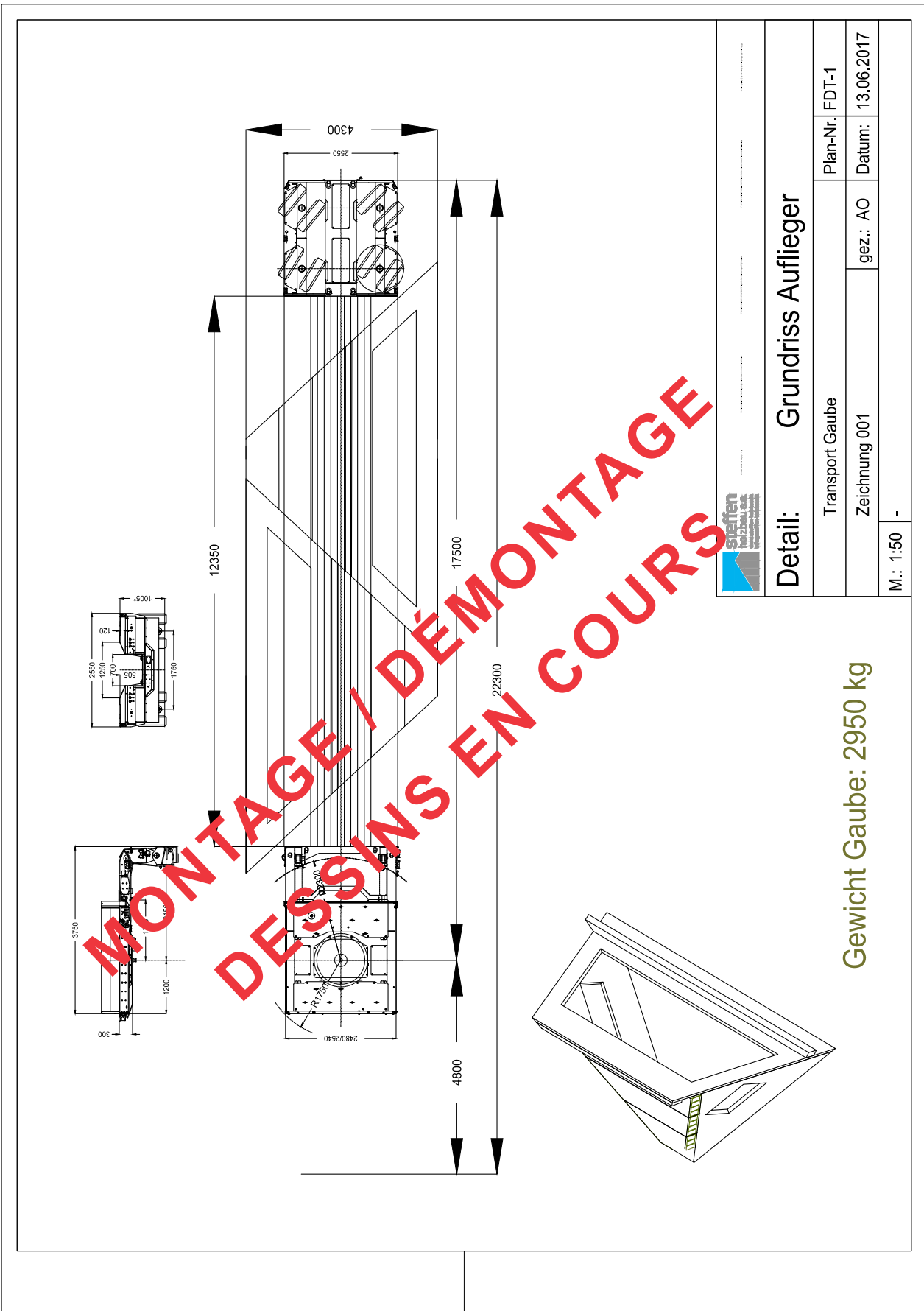

**MONTAGE / DÉMONTAGE
DESSINS EN COURS**

Detail: Grundriss Auflieger	
Transport Gaube	Plan-Nr. FDT-1
Zeichnung 001	gez.: AO Datum: 13.06.2017
M.: 1:50	-

Le projet pilote de 6 logements pour la Croix-Rouge a été validé par le Ministère du logement en janvier 2025 et sera subventionné à hauteur de 75% (maximum).

Le projet pour les logements étudiants est en cours et sera remis le 01.06.2025. Le retour du Ministère se fera en juillet 2025.

La synthèse du projet par le biais de dessins explicatifs est en cours et sera finalisé pour juin 2025.

Vous devez considérer ce document comme un teaser, le travail de 3 années ne pouvant pas encore être résumé succinctement, car encore en phase d'évolution.

Merci pour votre compréhension.

Sara Noel Costa De Araujo
Studio SNCDA et al.

www.sncda.eu
info@sncda.eu
+32 485 080 286

rue de l'enseignement 91
b-1000 bruxelles