

# Urban Ma[r]ker

Le design social & participatif



## BESOINS URBAINS



## BESOINS HUMAINS

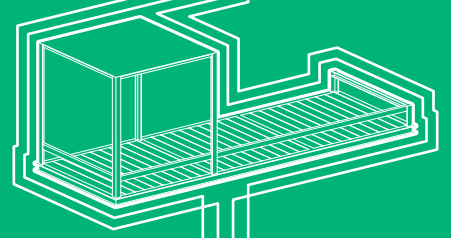
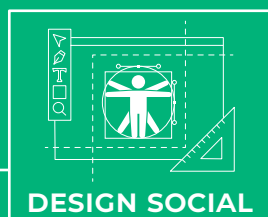

# AMÉNAGEMENT URBAIN PARTICIPATIF

Urban Ma[r]ker propose la co-construction de structures habitables dans l'espace public avec les habitant.e.s désireux de se réapproprier leur rue.

Chaque structure prend place sur un stationnement automobile et se compose d'un encadrement métallique, d'un plancher bois et de modules aménageables.

Le projet relève du design social en favorisant un partage plus équitable de l'espace public.

Urban Ma[r]ker se veut une solution modulable au service de la ville et des citoyen.ne.s.

**2017** - Nomination dans le contrat de quartier durable Athénée à Ixelles

**2018/20** - Co-développement avec étudiant.e.s de la faculté d'architecture ULB

**2021** - Accompagnement Innovate au sein de CoopCity avec le soutien d'Innoviris

**2022** - Déploiement en Région de Bruxelles-Capitale



## MODULES

Les modules aménageables sur la structure permettent les usages suivants :



SE DÉTENDRE



JARDINER



MANGER



SE RENCONTRER

## SCENARII

Les structures peuvent s'implanter de manière multiple, par exemple :

REVERDURISER  
RUE  
GÉNÉRIQUE

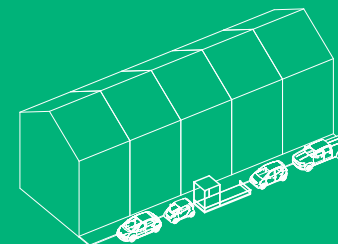

EXTENSION  
PARVIS  
D'ÉCOLE



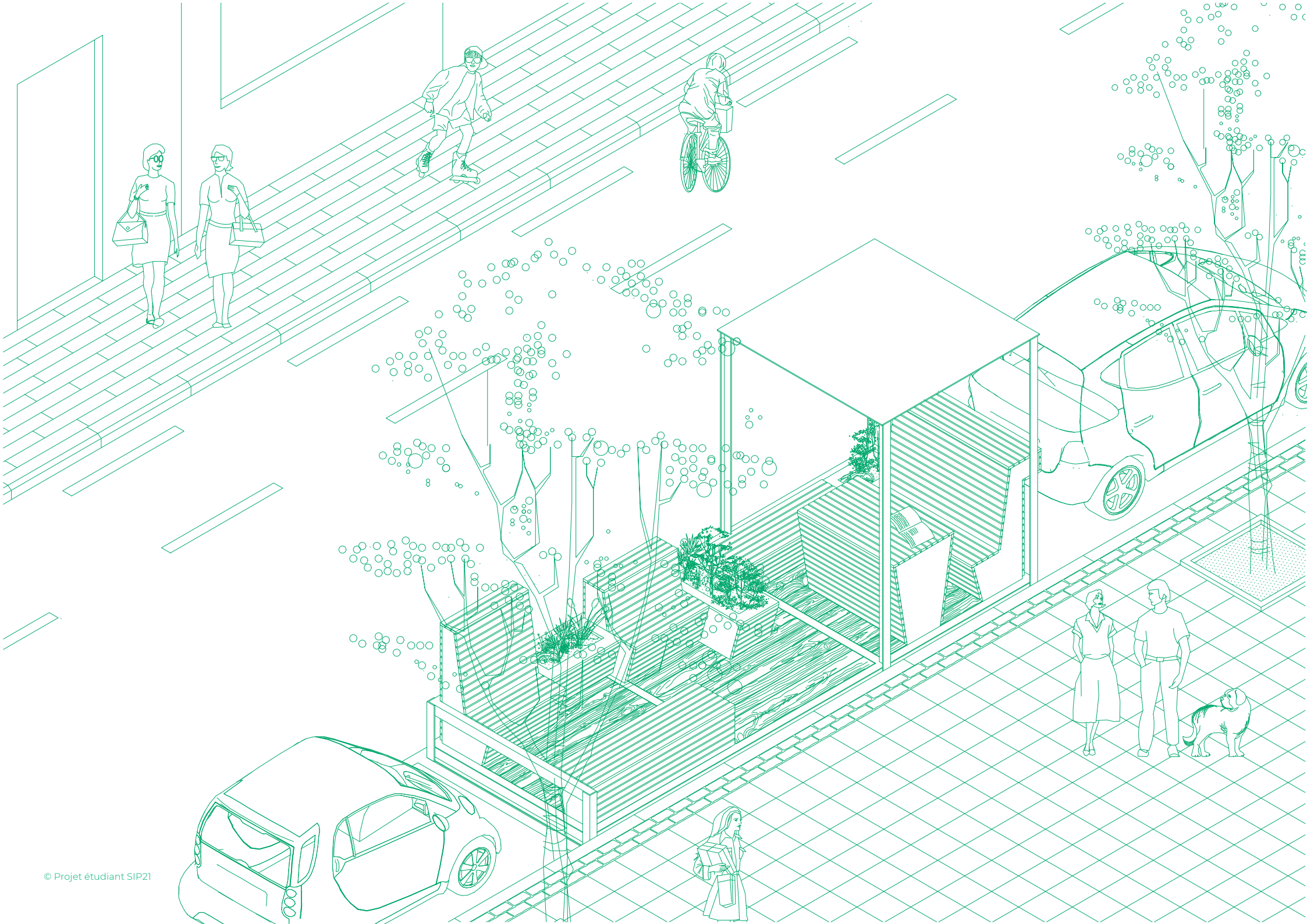

**Communauté**

Appropriation renforcée par  
co-construction du projet

**Flexibilité**

Structure amovible /  
Implantation adaptable

**Pratique**

Accompagnement  
réalisé par des  
architectes

**Design**

**Social**

**Économie  
sociale  
& circulaire**

Soutien à la  
transition  
économique

**Participatif**

**Subside régional  
Facilitation économique**

Plan de mobilité GoodMove

**Proximité**



coopcity

innoviris  
.brussels  
we fund your future

contact  
info@urbanmarker.be